



CUENTA PÚBLICA

2022

DE LA CORPORACIÓN NACIONAL FORESTAL, CONAF

Dr. Christian Little Cárdenas
Mayo, 2023



Fabián Luengo Rodríguez
Jefe de Gabinete



Simón Barschak Brunman
Secretario de Asuntos
Institucionales



Carmen Paz Medina
Fiscal



Contanza Troppa Tapia
Gerenta de Conservación
de Ecosistemas Boscosos
y Xerofíticos



Elke Huss Catalán
Gerenta (s) de Fiscalización
y Evaluación de Ecosistemas



Renzo Galgani Fonseca
Gerente de Áreas Silvestres
Protegidas



Pablo Lobos Stephani
Gerente de Protección
contra Incendios Forestales



Sandra Osorio Barrera
Gerenta de Finanzas
y Administración



María Elisa Zamora Bustos
Gerenta de Desarrollo
de las Personas



ZONA NORTE

ZONA CENTRAL

ZONA SUR

Región	Director/a	Dotación	Jornal transitorio
▶ Arica y Parinacota	Ingrid Robles	37	20
▶ Tarapacá	Natalia Ortega	25	27
▶ Antofagasta	Anita Huichaman	32	20
▶ Atacama	Sandra Morales	52	182
▶ Coquimbo	José Torres	86	480
▶ Valparaíso	Luis Correa	153	724
Isla de Pascua	Ninoska Huki	15	24
▶ Metropolitana	Rodrigo Illesca	408	474
▶ O'Higgins	Mercedes Jorquera	119	537
▶ Maule	María Isabel Florido	139	584
▶ Ñuble	Juan Salvador Ramírez	53	256
▶ Biobío	Rodrigo Jara	149	485
▶ La Araucanía	María Teresa Huentequeo	200	908
▶ Los Ríos	Arnoldo Shibar	91	377
▶ Los Lagos	Miguel Ángel Leiva	189	301
▶ Aysén	María Loreto Pedrasa	150	413
▶ Magallanes	Alejandra Ximena Silva	116	183

DOTACIÓN TOTAL
2014

JORNAL TRANSITORIO
5995

70,5% | 29,5%
Hombres | Mujeres



Programa de gobierno



1

Transición ecológica justa

2

Descentralización

3

Feminismo

4

Fortalecimiento de la capacidad nacional de fiscalización ambiental

5

Reducción del Riesgo de Desastres



**Lineamientos
Minagri**



DESARROLLO
Y BUEN VIVIR



FORTALECIMIENTO DE LA
AFC



AGUA Y EMERGENCIA
CLIMÁTICA



SUSTENTABILIDAD



SEGURIDAD Y
SOBERANÍA
ALIMENTARIA



DESARROLLO FORESTAL



COMPETITIVIDAD
EN BASE A LA INNOVACIÓN,
DESARROLLO Y TRANSFERENCIA
TECNOLÓGICA



COOPERACIÓN
INTERNACIONAL
Y COMERCIO EXTERIOR

1

Cambio de la misión y objetivos estratégicos institucionales.



2

Modificación y fortalecimiento de la Unidad de Igualdad de Género y Diversidades de la Corporación Nacional Forestal.



3

Trabajar en el paradigma de la colaboración: con universidades, centros tecnológicos y establecimientos educacionales, industria, otros organismos del Estado, etc.



4

Profundizar el trabajo con comunidades locales y pueblos indígenas, además de capacitaciones a funcionarios de CONAF. Apoyar procesos de participación y diálogos vinculados a pueblos indígenas, centros de medicina tradicional, derechos humanos, entre otros (CONADI).

5

Participación en la **Convención Marco de las Naciones Unidas sobre Cambio Climático**, en negociaciones sobre enfoques cooperativos para las emisiones de gases de efecto invernadero (Artículo N°6 Acuerdo de París).





"Garantizar la **conservación, restauración y el manejo sustentable de los ecosistemas boscosos y xerofíticos del país**, mediante acciones destinadas a la conservación, manejo de ecosistemas, monitoreo y arborización, para satisfacer la demanda actual y futura por **bienes y servicios ecosistémicos** y contribuir al **desarrollo territorial**, de los **pueblos originarios, las comunidades vulnerables** y la valoración de la **biodiversidad** en un escenario **de crisis climática**".

1 Conservación

2 Manejo de Ecosistemas

3 Monitoreo

4 Arborización

5 Política Pública

6 Alianzas

7 Empleos

8 Transparencia Pública





FISCALÍA



Fiscalía



Carmen Paz Medina Parra

Fiscal



1 Implementación de un procedimiento para evaluación de planes de manejo asociados a subdivisiones prediales

Instructivo a Direcciones Regionales sobre la implementación de un enfoque preventivo en la tramitación de planes de manejo relacionados a subdivisiones prediales al alero del D.L. N° 3.516, de acuerdo a lo dispuesto en el artículo 21 de la Ley N° 20.283, sobre Recuperación del Bosque Nativo y Fomento Forestal a fin de garantizar que toda intervención de bosque nativo de cumplimiento a la normativa frente al fenómeno explosivo de las subdivisiones prediales con fines habitacionales y sus impactos en los bosques nativos.



2 Fortalecer la Protección de las Formaciones Xerofíticas

Se instruyeron lineamientos para la evaluación técnica de planes de trabajo de formaciones xerofíticas, para que en dichos procedimientos se cumpliera el mandato de CONAF conforme a lo consagrado en la Ley N° 20.283, especialmente en sus artículos 1°, 15 y 60 y el Reglamento de Suelo, Aguas y Humedales (D.S. N° 82/2010, del Ministerio de Agricultura). Además, se inició una alianza con el Ministerio del Medio Ambiente en la materia.



► **Servicio Nacional Forestal**

Contar con avances en la tramitación del Proyecto de Ley que transforma a CONAF en un Servicio Público con el objeto de transformar la naturaleza jurídica de la institución que permita avanzar en leyes sectoriales acordes a la misión y objetivos de la Corporación.

El trabajo del proyecto de ley cuenta con la labor del Consejo de Política Forestal y la Unidad Asesora Legislativa de CONAF.





GERENCIAS



Funciones de GEF y objetivos estratégicos asociados



Catastro Recursos Vegetacionales y usos de la Tierra

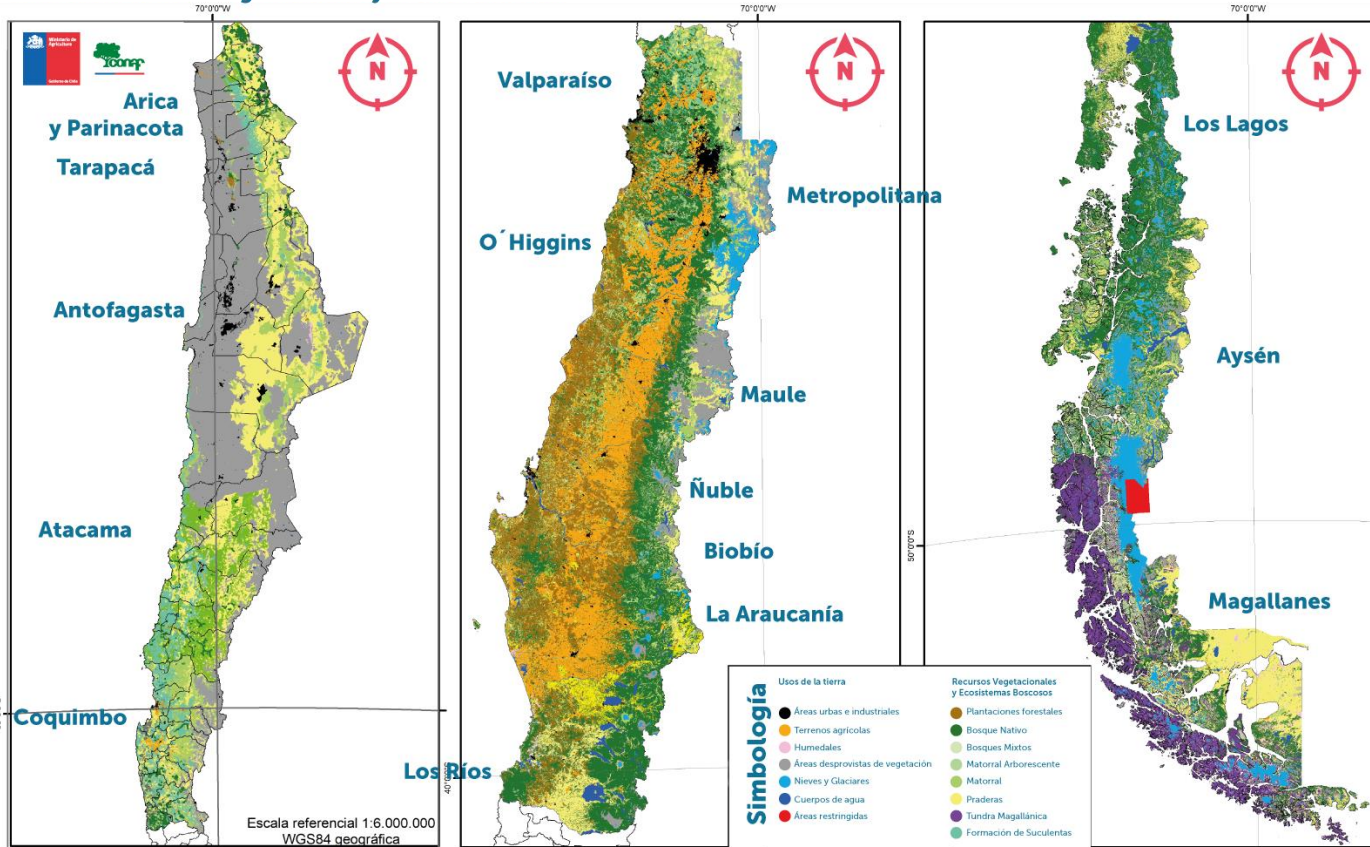



SISTEMA NACIONAL DE ÁREAS SILVESTRES PROTEGIDAS DEL ESTADO

SNASPE

2.271.929 personas visitaron el SNASPE, superando un 33,87% en relación al 2021.



- 18,6 millones de hectáreas están bajo protección del Estado.
- El 21% del territorio nacional, distribuido en 107 parques, reservas y monumentos naturales.

ZONA NORTE

8 Parques Nacionales
6 Reservas nacionales
6 Monumentos Naturales

20
unidades

ZONA CENTRO

6 Parques Nacionales
19 Reservas Nacionales
2 Monumentos Naturales
1 Santuario de la Naturaleza

28
unidades

ZONA SUR

27 Parques Nacionales
21 Reservas nacionales
10 Monumentos Naturales
1 Santuario de la Naturaleza

59
unidades

TOTAL SNASPE 107

Gerencia de Conservación de Ecosistemas Boscosos y Xerofíticos



Contanza Troppa Tapia
Gerenta



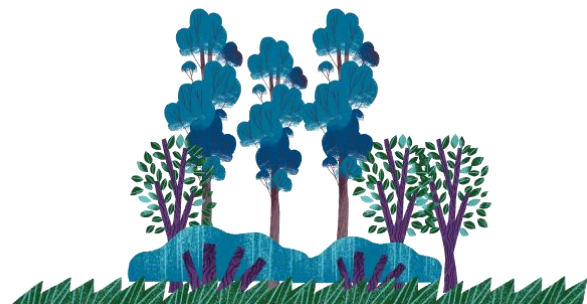

- Actualmente, una de las amenazas más relevantes que enfrentan los ecosistemas boscosos y xerofíticos es la degradación.
- Este es un proceso dinámico que interrumpe el curso de la sucesión ecológica, provocando la pérdida de capacidad de regeneración del ecosistemas y afectando directamente la entrega de bienes y servicios ecosistémicos. Transversalmente a nivel nacional, la degradación acrecienta su impacto producto de los **efectos del cambio climático** y la acción antrópica.
- Es importante que el Estado contribuya de forma eficiente a la recuperación de los ecosistemas boscosos y xerofíticos, incluyendo el arbolado urbano, con el objetivo de contribuir a la mitigación y adaptación de estos ante los efectos del cambio climático.



Ejecución de acciones y coordinación

Por ello, esta Gerencia ejecuta y coordina a nivel nacional acciones que apunten a **la conservación, restauración y el manejo forestal sustentable de los ecosistemas boscosos y xerofíticos del país**, promoviendo la recuperación de bienes y servicios ecosistémicos, el desarrollo local y respondiendo a demandas actuales y futuras de comunidades urbanas y rurales vulnerables.

1

Descentralización

- Como parte de una necesidad histórica Macrozona Norte, **se crea el Departamento de Formaciones Xerofíticas.**
- Se crea la **Mesa Institucional de Formaciones Xerofíticas**, estamento interregional que adoptará tareas de gran relevancia, apuntando a mejorar de manera colaborativa aspectos regulatorios que permitan mejorar la condición actual de ecosistemas forestales nativos e incentivar su recuperación en un contexto de sequía, incendios forestales y cambio climático.
- **Avances de Mesa de Integridad de los bosques nativos del centro-sur del país** con el fin de focalizar acciones de restauración y manejo sustentable, y aportar a políticas públicas asociadas al bosque nativo.

2

Plan Restauración de Bosques Nativos a Gran Escala-Siembra por Chile

- Acciones para iniciar procesos de restauración y que contribuyen de manera directa a los desafíos del país en materia de cambio climático (carbono neutralidad, NDC, ODC).
- Cobertura: nacional
- Personas beneficiadas: **19.696**
- Empleos totales: **37.277** (directos e indirectos)
- Superficie ejecutada: **11.280 ha**

3

Ley 20.283

Fondo de Conservación de Bosque Nativo

- **1.091** proyectos adjudicados
- Superficie adjudicada: **14.188,95 ha**
- Monto adjudicado **\$ 6.084.692.571**

Fondo de Investigación

- Presupuesto asignado: **M\$ 809.353**
- **9 proyectos** adjudicados

Agenda Legislativa

- Reactivación de la Comisión Temática de Zonas Áridas y Semiáridas y de Bosque Nativo del Consejo de Política Forestal.
- Se inicia proceso participativo de modificación de Reglamento General de la Ley 20.283.

4

ENCCRV (+Bosques)

- Ejecución territorial de proyectos piloto con el financiamiento apalancado por el país desde el Fondo Verde del Clima (FVC) y puesta en marcha del Sistema de Distribución de Beneficios (SDB)
- Se adjudicaron **397 proyectos**
- superficie de ejecución de 4.748,6 ha y de planificación (ordenación) de 1.230 ha. **5.978,6 ha a ejecutar**
- **3.204 personas beneficiarias**, 49% corresponde a mujeres y 77% a personas pertenecientes a pueblos originarios.



Gestión forestal Ecosistemas boscosos y Xerofíticos

Superficie ejecutada
20.835 hectáreas

Beneficiarios/as
18.992 personas

Oferta de leña seca y origen legal

209.146 m³ estéreos de leña
seca de origen legal

554 usuarios/as beneficiados/as
31.000 hogares calefaccionados

Ecosistemas Urbanos

122 proyectos de arborización
comunitaria acumulados 2014-
2022

121.000 personas beneficiadas

Producción de **2.651.328** plantas

Empleos generados

42.062 empleos generados
(directos e indirectos)

- ▶ **Consolidar una Mesa Nacional CONAF para avanzar en proceso de descentralización:** Se incorporará a las unidades regionales de CONAF para trabajar en los desafíos que se proyectan para el sector forestal y que se relacionan a formaciones xerofíticas, bosques nativos y plantaciones forestales.
- ▶ **Implementar acciones relacionadas a la integridad de los bosques nativos.** Nuevo plan de manejo para la restauración de bosques deteriorados y degradados, y registro de profesionales.
- ▶ **Implementar el la Restauración de Bosques Nativos a Gran Escala-Siembra por Chile:** inicio de procesos de restauración de 10.000 hectáreas, considerando mejorar la condición de propietarios y propietarias.
- ▶ **Consolidar la Estrategia Nacional de Cambio Climático y Recursos Vegetacionales (ENCCRIV),** a nivel territorial de los proyectos planificados y los proyectos del Concurso 2022 e impulsar un nuevo proceso concursable.
- ▶ **Fortalecer el Fondo de Conservación de Bosque Nativo:** lograr la adjudicación del 100% de los recursos disponible para el año 2023 \$ 6.468.029.000 y avanzar hacia la meta del 30%



Gerencia de Evaluación y Fiscalización de Ecosistemas



Elke Huss Catalán

Gerenta (s)





Principales hitos

- 1** Parcelaciones: coordinaciones con SAG con el fin de evitar la degradación y fragmentación de los ecosistemas boscosos y xerofíticos.
- 2** Trabajo colaborativo con Ministerio de Medioambiente con el propósito de tener una mayor protección para las formaciones xerofíticas.
- 3** Acompañamiento al Ministerio del Interior en la elaboración del reglamento asociado a la ley de sustracción de madera en el marco de la seguridad en el territorio.



- ▶ Se ejecutaron 4.930 actividades de fiscalización con una superficie fiscalizada de 57.236,19 ha, detectando 818 infracciones a la legislación forestal vigente.
- ▶ Se monitorearon 1.200.000 ha, para la detección de cambios de coberturas en los distintos ecosistemas del país, a través de **imágenes satelitales** con licencia Planet Explorer.
- ▶ Se realizaron **738 pronunciamientos a nivel nacional**, de los cuales el 55,6 % se emitieron con observaciones, el 23,6 % se declararon conforme y el 20,9 % fueron de no participación, en marco del SEIA.
- ▶ Bajo la **excepcionalidad del artículo 19 de la Ley 20.283, se emitieron 18 documentos resolutivos** (8 Resoluciones de Interés Nacional, 6 modificaciones de resoluciones y 4 Resoluciones Fundadas).
- ▶ Se actualizó el Catastro de Recursos Vegetacionales, región de Valparaíso, incluyendo por primera vez el territorio insular: Rapa Nui y el archipiélago de Juan Fernández, abarcando una superficie de **ecosistemas boscosos de 493.561 ha, lo que representa el 30,38 %** de la superficie total regional.
- ▶ Se inauguró en la región de Atacama el Centro de Rescate de Cactáceas, que alberga a las cactáceas repatriadas desde Italia en 2021 y otras procedentes de incautaciones efectuadas en territorio nacional.
- ▶ Se firmaron convenios con el SAG, Ministerio de Medio Ambiente, Subsecretaría de Economía y Subsecretaría de Energía, que buscan mejorar la protección de las aguas y suelo, así como la mantención de la diversidad biológica y el valor paisajístico.



La Gerencia GEF implementará durante el año 2023 **un nuevo modelo de Gestión** denominado “**Fiscalización oportuna para la protección de ecosistemas boscosos y xerofíticos**”.



Se busca:

- ▶ Pasar de una fiscalización **punitiva a una fiscalización oportuna.**
- ▶ Fiscalizar bajo una reorientación de sus procesos, ampliando el concepto **de daño ambiental por pérdida de bosques.**
- ▶ Cambiar el enfoque de la reparación del daño sancionado, buscando **la recuperación de la superficie perdida y la reparación de los servicios ecosistémicos asociados.**
- ▶ El nuevo modelo de fiscalización será puesto **en marcha blanca durante el año 2023** en las regiones de Maule y Ñuble.

Gerencia de Áreas Silvestres Protegidas



Renzo Galgani Fonseca

Gerente





1

Fortalecimiento de Áreas Silvestres Protegidas

- Avance de tramitación para la creación del PN Salar de Huasco que se crea el 2023.
- Se inició proceso de creación: PN Desierto Florido, PN Glaciares de Santiago y MN Tres Cruces.
- Se dio urgencia al trabajo que permitió traspasar el terreno para la reconstrucción del Colegio Insular Robinson Crusoe en el Archipiélago Juan Fernández.

2

Monitoreo de objetos de conservación

- CONAF mantuvo monitoreo con 1.000 cámaras trampa en 31 áreas silvestres protegidas.
- Se adquirieron además 100 para PN Villarrica, MN Cueva del Milodón y RN Las Chinchillas.
- Se trabajaron pilotos de innovación como monitoreo acústico pasivo en PN Radal Siete Tazas.

3

Guardaparques

Existe un esfuerzo en el mejoramiento de las condiciones de guardaparques y atender brechas visibilizadas durante la movilización de noviembre. Se acordó creación de mesa de trabajo e incremento presupuestario.

▶ Avanzar en **los lineamientos estratégicos para el Sistema Nacional de Áreas Silvestres Protegidas (SNASPE)** y en la gestión para su transferencia equitativa al futuro **Servicio de Biodiversidad y Áreas Protegidas del Estado (SBAP)** que estará dedicado en exclusividad a la conservación de la biodiversidad y sus ecosistemas en Chile.

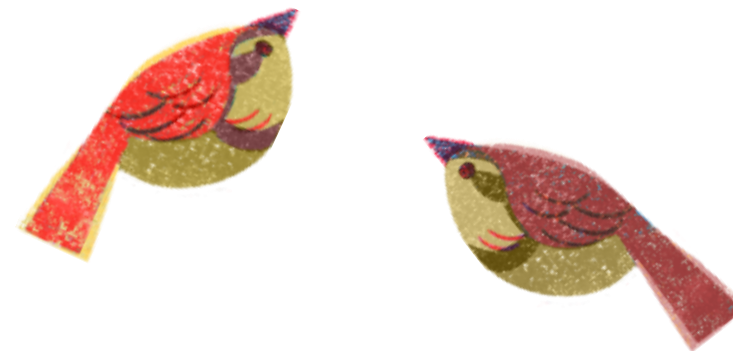

Gerencia de Protección contra Incendios



Pablo Lobos Stephani
Gerente



1 Prevención y Mitigación de Incendios



- Aumento del presupuesto en prevención (+48%)
- 49 Planes comunales
- 33 Comunidades Preparadas
- 339 Docentes capacitados
- 283.147 personas contactadas en actividades de prevención
- 30.198 habitantes rurales fiscalizados e inducidos en quemas controladas
- 12 nuevas UAD con 50 profesionales
- 957 incendios investigados
- 3.683km de OECV



2 Control de Incendios

- 2.175 brigadistas en 252 brigadas
- 62 aeronaves, destacando la operación de un C-130



3 Preparación y gestión del conocimiento I+D

- Elaboración de documentos de preparación y gestión:
- Incorporación de fondos de Fortalecimiento por Estado Preventivo en Ley de Presupuesto para temporada 22-23
- Implementación programa Factor Humano en apoyo a personal
- Fortalecimiento de la coordinación interinstitucional



- Evaluación de alternativas para el uso de Inteligencia artificial
- Incorporación de nuevas tecnologías
- Creación de marco formativo
- Creación del Programa internacional EGIF
- Convenios con Universidades

► Estrategia de prevención y mitigación de los incendios



- Fortalecer los procesos de determinación de origen y causa.
- Fortalecer la mitigación para manejo de paisajes resilientes y resistentes.

► Institucionalidad y vinculación Externa

- Optimizar la gestión integrada público privado
- Acciones intersectoriales para prevenir y reducir la amenaza y vulnerabilidad de IIFF en el territorio.
- Implementación del marco formativo para la academia sobre incendios.

► Estrategia de control de incendios

Consolidar una rápida y efectiva respuesta frente a la ocurrencia y desarrollo de incendios.



Gerencia de de Finanzas y Administración



Sandra Osorio Barrera
Gerenta



1

Soporte a las gerencias técnicas

- Supervisión y control del gasto presupuestario en cada uno de los programas.
- Apoyo en el cumplimiento de los objetivos estratégicos e institucionales de las Gerencias Técnicas.
- Apoyo logístico en el combate de incendios.



2

Implementación de Sistema integrado de gestión

- En el contexto de la Modernización y digitalización del Estado, la Corporación implementó la primera fase del sistema (ERP), que tiene como propósito integrar sistémicamente las áreas de recursos humanos.
- Y se dio inicio a la segunda Fase para implementar el Sistema de Información Financiera, Logística, Servicios e Indicadores de Gestión y Plataforma.

► Sistema de Gestión Integrado (ERP)

Durante el primer semestre del año 2023 se terminará el proceso de pruebas y levantamiento de brechas de los distintos módulos del sistema ERP. Para su entrada en producción en Julio 2023, primero en paralelo con los sistemas actualmente en uso hasta octubre 2023 y luego en forma exclusiva de modo que la Corporación cuente con un sistema de gestión integrado.

Suite de Gestión Gubernamental CGU + Plus

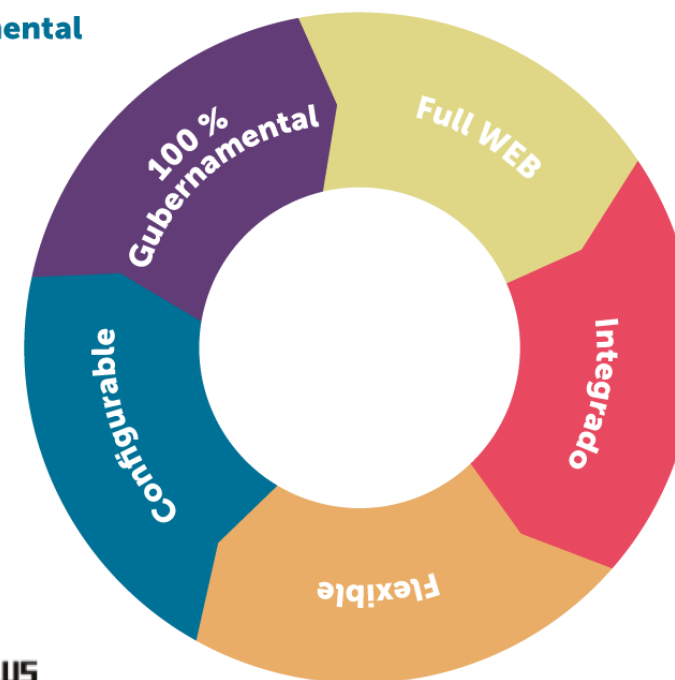

Gerencia de Desarrollo de las Personas



María Elisa Zamora Bustos

Gerenta



1

Activación de Mesa Sindical: Esta administración retoma después del 2019, las reuniones periódicas con las organizaciones sindicales y la Dirección Ejecutiva para abordar las principales necesidades del personal de la Corporación, velando por el bienestar de estos/as.

2

Mejoramiento de las condiciones laborales de los/as trabajadores/as de los estamentos más bajos de la Corporación, producto de una movilización nacional del personal Guardaparque, que se traduce en el aumento de remuneraciones personal transitorio y dotación.

3

El Programa de Emergencia de Empleo, PEE, estuvo presente en 149 comunas, entre las regiones de Atacama y de Los Lagos, poniendo a disposición de la comunidad, mensualmente durante el año, 2.522 puestos de trabajo de media jornada, desarrollando, en su gran mayoría (casi el 80% de los/as trabajadores/as) labores forestales y/o medioambientales.

4

El Programa de Formación, Capacitación y Empleo, PROFOCAP, entregó empleo y capacitación hasta a 1.176 personas durante 4 meses, en 10 regiones del país, logrando, a dos meses de haber terminado el programa, gestionar la inserción laboral del 39,2% de las personas que egresaron del programa, de las cuales casi el 50% se encontraba trabajando de manera dependiente.





► **Gestionar convenio con universidades**

Para el periodo estival del alumnado, puedan ser contratados como brigadistas de incendios forestales y guardaparques, con la finalidad de alcanzar la cantidad optima de funcionarios para el combate de los incendios y protección de la biodiversidad (ASP).

Comunicaciones





Durante el año 2022
hubo un crecimiento
de un

17% 

de noticias generadas
por la CONAF
respecto al 2021.

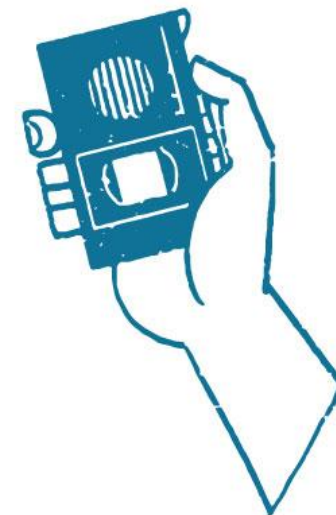

Subió de

14.474
noticias

a

17.422
noticias



Hubo un aumento de **33.000** nuevos seguidores



Christian Little Cárdenas
Director Ejecutivo



Fabián Luengo Rodríguez
Jefe de Gabinete



Simón Barschak Brunman
Secretario de Asuntos
Institucionales



Carmen Paz Medina
Fiscal



Contanza Troppa Tapia
Gerenta de Conservación
de Ecosistemas Boscosos
y Xerofíticos



Elke Huss Catalán
Gerenta (s) de Fiscalización
y Evaluación de Ecosistemas



Renzo Galgani Fonseca
Gerente de Áreas Silvestres
Protegidas



Pablo Lobos Stephani
Gerente de Protección
contra Incendios Forestales



Sandra Osorio Barrera
Gerenta de Finanzas
y Administración



María Elisa Zamora Bustos
Gerenta de Desarrollo
de las Personas



GRACIAS



CUENTA PÚBLICA

20
22

DE LA CORPORACIÓN NACIONAL FORESTAL, CONAF



conaf.cl

