

Chile

Laguna San Rafael y El Guayaneco



Fecha de declaración: 1979

Superficie: 1.380.613 ha (terrestre)

División administrativa: Región de Aysén, Provincias de Aysén, Capitán Prat y General Carrera

Actividades humanas:

Turismo que se encuentra en proceso de diversificación y que involucra el viaje tradicional en embarcaciones que acceden a la laguna y glaciar San Rafael, pero cuyos usuarios no interactúan con la porción terrestre del Parque, y complementariamente un creciente uso del glaciar Exploradores para contemplación y caminatas en hielo. Este glaciar es accesible por vía terrestre en la actualidad y se está popularizando. Otros destinos son el Glaciar Steffen, al cual se accede desde Caleta Tortel y el Glaciar Leones. El flujo anual total se desconoce, pero se encuentra en torno a los 30.000 visitantes.

El desafío actual es incorporar nuevos territorios a la Reserva de Biosfera con el propósito de contar con las zonas buffer y de desarrollo, y cumplir con las 3 funciones.

Dirección de contacto:

Dennis Aldridge
Av. Ogana 1060,
Casilla de Correo 412,
Coyhaique, Región de Aysén, Chile
Tel: (56- 67) 2 212130
Email: dennis.aldridge@conaf.cl

Características ecológicas:

Contiene una alta diversidad de ecosistemas. De las diez formaciones vegetales existentes en la Región de Aysén siete se encuentran en la Reserva y que son: Matorrales Caducifolios altomontanos, Bosque caducifolio de Aysén, Bosque Siempreverde de Puyuhuapi, Bosque Siempreverde mixto del Baker, Matorrales siempreverde oceánicos, Matorrales periglaciares, Turberas y Matorrales Siempreverdes pantanosos del Canal Messier.

Por su parte, el carácter costero de buena parte de la reserva implica la existencia de estuarios, marismas y terrenos de playa y costas, como característica relevante, junto con una gran superficie de otros humedales, donde destacan turberas, pantanos, lagos, lagunas y ríos.

Incluye la totalidad del Campo de Hielo Patagónico Norte, que posee una superficie que supera las 400.000 hectáreas y del cual se desprenden numerosos glaciares, siendo el más conocido de ellos el San Rafael, principal atractivo turístico de la XI Región de Aysén y uno de los más destacados a nivel del país.

Figuras de protección:

Parque Nacional Laguna San Rafael
Reserva Nacional Katalalixar

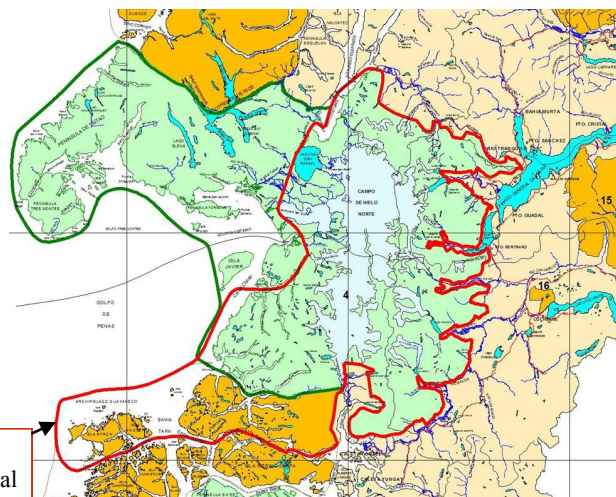

El trazo en rojo indica los límites de la Reserva original