

Chile

Corredor Biológico Nevados de Chillán Laguna del Laja

Fecha de declaración: Junio de 2011

Superficie: 565.807 ha

Autoridad administrativa: Su punto focal es la Corporación Nacional Forestal. Su Consejo de Gestión, constituido en octubre de 2011 es presidido por el Intendente de la Región del Biobío.

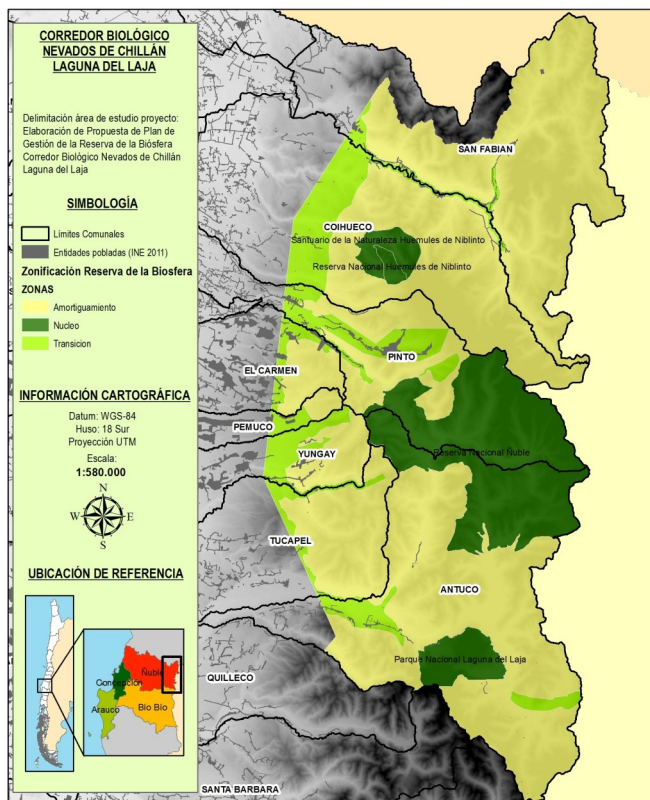

Figuras de Protección (Áreas núcleo):

Parque Nacional Laguna del Laja

Reserva Nacional Ñuble

Santuario de la Naturaleza los Huemules de Niblinto

Reserva Nacional Humeules de Niblinto.

Actividades humanas:

Esta Reserva de la Biosfera incorpora parte de 9 comunas de las 54 que posee la Región del Biobío, cuya población alcanza a 69400 habitantes, un 3,5% de la población regional. Las actividades económicas preponderantes son la ganadería, la agricultura, los cultivos forestales industriales, un manejo extensivo de sus bosques naturales y el turismo orientado a naturaleza, deportes invernales y el turismo rural. El territorio es foco de desarrollo de proyectos de generación de energía, riego y viales que tensionan su gestión sustentable.

Las áreas núcleo de la Reserva (públicas y privadas), dan cuenta de un 18% de su territorio, tiene conformado su Consejo de Gestión y un Comité Ejecutivo y está en proceso de formulación de su Plan de Gestión.

Características ecológicas:

Se encuentra ubicada entre el paralelo 36° 20' y 37° 40' Latitud Sur y los 71° 07' y 71° 40' Longitud Oeste, en la parte norte de la Patagonia dentro de la Ecoregión de los Bosques Templados Valdivianos de Chile

Es un hotspot de alta biodiversidad y zona de transición vegetacional donde confluyen ecosistemas de la ecoregión del bosque esclerófilo de la zona central y del bosque templado austral en una zona con alta densidad poblacional y fragmentación ambiental, a raíz de intervenciones para la agricultura, ganadería y silvicultura intensiva.

Los sitios Nevados de Chillán y Rio Polcura son considerados prioritarios para la conservación de la biodiversidad en Chile, debido a su riqueza de flora, fauna y su alta diversidad genética. La Reserva incorpora sitios de alta diversidad de formaciones vegetacionales y alto recambio de especies, particularmente de aves, sirviendo como corredor migratorio de aves rapaces. Destaca la presencia del huemul, ciervo nativo amenazado último lugar donde sobreviven en Chile Central, protegido en tres de sus cuatro áreas núcleo. El área que cubre la Reserva ha sido reconocida como "Área de protección Cordillerana", que si bien no la protege legalmente, reconoce el valor ambiental del territorio.



Contactos:

Pablo San Martín

Secr. Ejecutiva del Consejo de Gestión de la Reserva de Biosfera
Email: psanmartin@gorebiobio.cl

Alberto Bordeu

Rengo 345, Concepción
Tel. (56-41) 2624014
Email: alberto.bordeu@conaf.cl