"Provocar un incendio forestal es un delito que tiene una pena de cárcel entre **5 años y un día a 20 años".**

¿CÓMO PROTEGER MI CASA DE INCENDIOS FORESTALES?

ONEMI

PDI
POLICÍA DE INVESTIGACIONES DE CHILE

CORMA
recursos renovables

Ministerio de Agricultura
Gobierno de Chile

conaf

¿CÓMO PROTEGER MI CASA DE INCENDIOS FORESTALES?

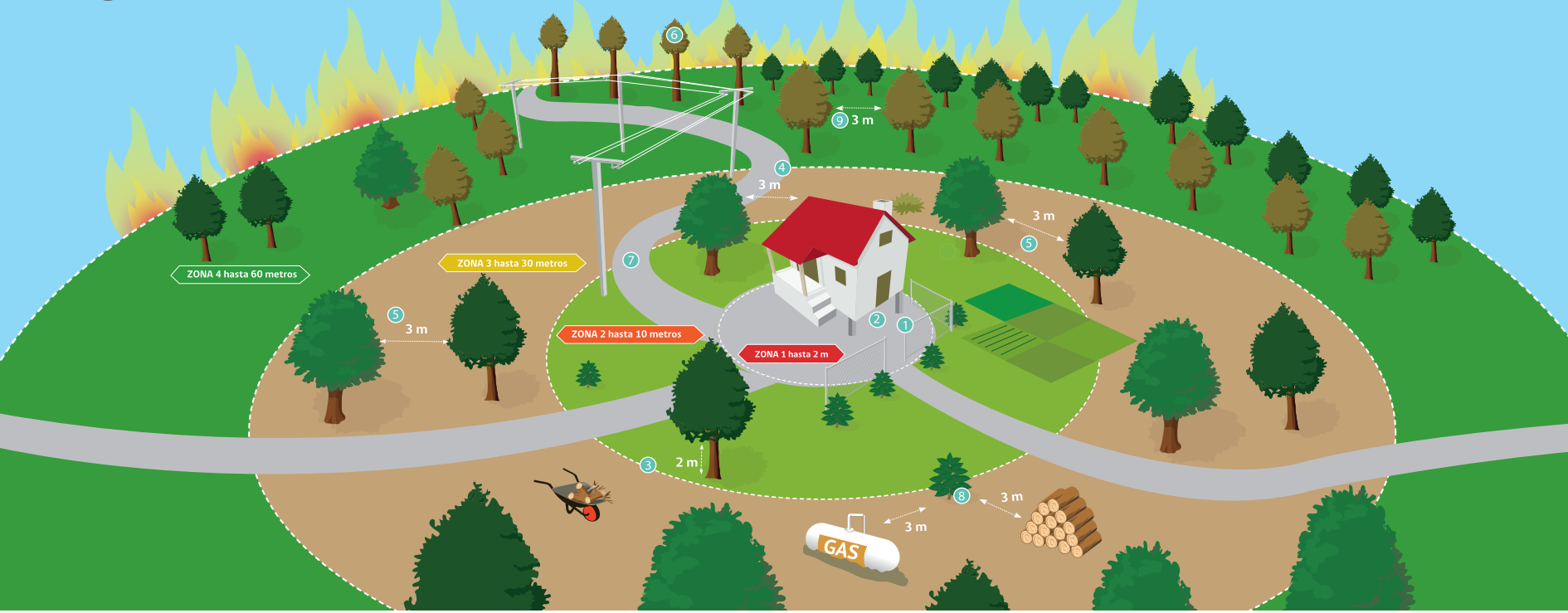

LIMPIEZA INTENSIVA

ZONA 1 hasta 2 metros

- Use gravilla, pastelones o cubiertas no inflamables.
- Elimine todas las hojas de su techo y canaletas.
- Elimine las especies herbáceas (hierbas) secas y manténgalas a una altura menor de 10 cm.
- Asegúrese que las estructuras (como cercos) sean de materiales resistentes al fuego. 1
- Cierre las áreas debajo de las terrazas elevadas con materiales resistentes al fuego. 2

PROTECCIÓN EN LA CASA

ZONA 2 hasta 10 metros

- Retire todas las ramas próximas a su casa hasta 3 m de distancia.
- Pode los árboles manteniendo al menos 2 m entre las ramas inferiores y el suelo. 3
- Mantenga una distancia de al menos 3 m entre las construcciones y las copas de los árboles. 4
- Mantenga la vegetación herbácea a una altura menor de 10 cm.
- Seleccione especies resistentes al fuego y prefiera cubiertas de césped.
- Riegue en la noche para mantener alto contenido de humedad.
- Elimine los pastos secos si es necesario.

ESPACIO DEFENDIBLE

ZONA 3 hasta 30 metros

- Separe la vegetación baja de las ramas de los árboles.
- Pode y ralee, manteniendo a lo menos 3 m de separación entre las copas de los árboles. 5
- Elija plantas tolerantes a la sequía y resistentes al fuego.
- Mantenga la vegetación herbácea a una altura menor de 10 cm.
- Pode los árboles a lo largo de senderos, caminos de acceso y líneas eléctricas. 6
- Mantenga las vías de acceso despejadas. 7
- Puede almacenar leña y otros materiales combustibles, como gas. 8
- Mantenga el área limpia de basura y desechos.

INTERFAZ

ZONA 4 hasta 60 metros

- Ralee los arbustos y elimine las ramas muertas.
- Elimine los árboles inferiores bajo las copas de otros árboles.
- Ralee los árboles y los arbustos para que sus copas no estén conectadas. 9
- Pode los árboles a lo largo de senderos, caminos de acceso y líneas eléctricas. 6
- Mantenga las vías de acceso despejadas. 7

Estas medidas preventivas **no garantizan la protección total ante los incendios forestales,** pero sí contribuyen en gran medida a la seguridad frente a ellos.