# Chile

## *La Campana-Peñuelas*

**Fecha de declaración:** 1984, ampliación: 2009
**Superficie:** 238.216 ha
**División administrativa:** Región de Valparaíso, Provincias de: Valparaíso, Quillota, Marga Marga, San Felipe. Región Metropolitana de Santiago: Provincia de Chacabuco

**Actividades humanas:** Las principales corresponden a actividades agrícolas, silvícolas, recreativas que se realizan en las zonas de amortiguación y de transición. En tanto en las zonas núcleos se desarrollan importantes proyectos relacionados con la educación ambiental.

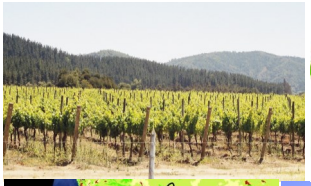

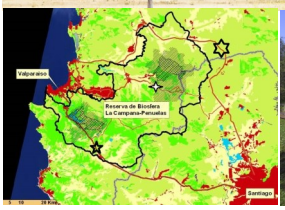

**Zonas Núcleo:** RN Lago Peñuelas, Parque Nacional La Campana, Santuario de la Naturaleza Cerro El Roble

**Características ecológicas:**
Esta Reserva de la Biosfera está ubicada casi en su totalidad en la provincia biogeográfica del Esclerofilo chileno, en tanto el 0,3% restante se ubica en la provincia Surandina, de acurdo a la clasificación de (Udvardy 1975).
Más del 50% de su extensión involucra la ecorregión del Matorral chileno; en tanto que cerca del 47% de su territorio está dentro de la ecorregión de los Bosques de lluvia invernal de Chile.
La formación vegetacional predominante en esta Reserva de Biosfera corresponde al Bosque esclerófilo, abarcando mas de un 80% de la Reserva, seguida por el Matorral arborescente, que comprende un 9%. En esta reserva comienza a aparecer el Bosque caducifolio y el Bosque espinoso, abarcando menos de un 5% de la misma (Pliscoff & Luebert 2008).
La Región de Valparaíso, donde se ubica mayoritariamente el territorio de la Reserva de Biosfera La Campana – Peñuelas, propuesto de ampliar, puede considerarse como el límite norte del llamado clima mediterráneo chileno, Grau, Jurke. (1992), ubicando este límite en el paralelo 32° de Lat. Sur. A su vez este mismo paralelo debe considerarse como el límite sur de la llamada zona de los valles transversales. Teillier, S. (Apuntes de cátedra, 2002) señala o demarca el límite norte del bosque esclerófilo siempreverde, también en el paralelo 32°.
Esta Reserva de Biosfera, se sitúa en un contexto urbano que la hace muy diferente a otras Reservas de Biosfera de Chile

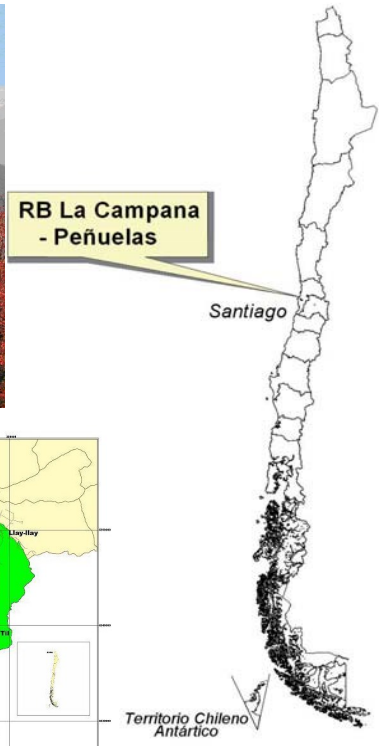


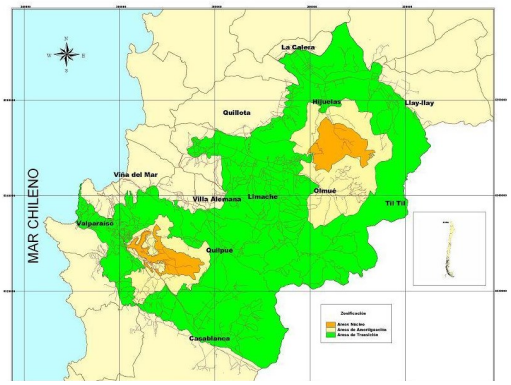


**Dirección de contacto:**

Mario Gálvez
Coordinador Regional Reservas de Biosfera
Región de Valparaíso Chile
Corporación Nacional Forestal CONAF
3 Norte No. 541
Viña del Mar
Chile
Tel: (56-32) 2320200 y 2320287